

Bruselas a 5 de julio de 2017

Uso de Cuotas TLCUEM 2016/2017

En el TLCUEM se establecieron 22 cupos¹ para productos agropecuarios considerados como sensibles por la UE. Sin embargo, no todos esos cupos se emplean ya que algunos no son económicamente viables o bien estos productos mexicanos no son competitivos en el mercado de la UE.

En el último año, que corresponde al periodo del 1º de julio de 2016 al 30 de junio de 2017, se utilizaron 9 de estos cupos, destacando 3 productos que utilizaron el 100% del monto: plátano (2 mil tons con arancel de 70€/ton) que desde su instauración en 2008 se utiliza al 100%; espárragos (600 tons libres) que lo hacen desde 2007 y el jugo de naranja (mil tons) que se utiliza al 100% por cuarta ocasión y que tiene un promedio de utilización de 55.9%.

Los siguientes tres cupos con mayor utilización fueron: el jugo de naranja congelado concentrado (30 mil tons a 2.9%) con una tasa de empleo de 82% por encima de su promedio de 51.7% pero debajo de su máximo que alcanzó en 2011/2012 (92.1%); la miel de abeja (30 mil tons a 8.6%) con un empleo de 67% y que en el ciclo 2014/2015 alcanzó su máximo histórico; y el jugo de piña con una utilización de 10.76%.

Utilización del cupo de Jugo de Naranja Congelado

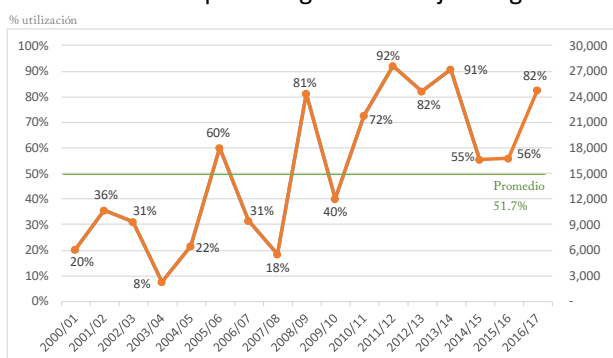

Fuente: TAXUD

Utilización del cupo de Miel

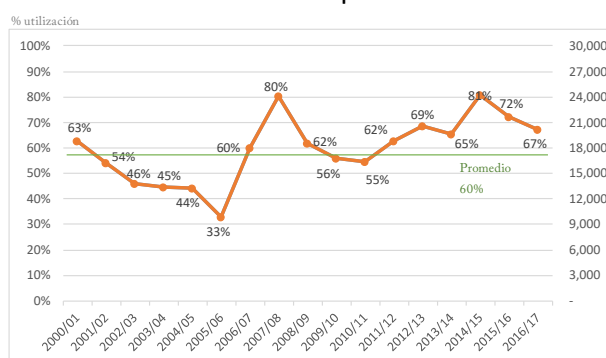

Fuente: TAXUD

Las últimas cinco cuotas que presentan alguna utilización son: fresas (8.5%), melones (6.43%), la goma de mascar (mil tons no mayor al 6%) con 4.8%, conservas de frutas tropicales (0.75%) y conservas de atún (0.15%).

¹ Huevo libre de patógenos, yemas, ovoalbúmina, miel, flores(rosas, claveles, orquídeas, gladiolas y crisantemos), las demás flores, espárrago, chicharos, plátano, melón, fresa congelada, atún en conserva, loins de atún, melazas de caña, chicle, espárrago en conserva, conservas de frutas tropicales, jugo de naranja, jugo de naranja congelado concentrado, jugo de piña.

Con respecto al cupo de la melaza de caña, es importante señalar que en el ciclo 2013/2014 México exportó a la UE 325.7 mil tons de melazas de caña, 113.2 mil tons en 2014/2015 y 29 mil tons en 2015/2016, pero de julio de 2016 a marzo de 2017 solamente se han exportado 200 kilos; sin embargo, la cuota del TLCUEM no se emplea ya que por una suspensión unilateral de la UE el arancel NMF de este producto es de 0% que es el mismo arancel de la cuota TLCUEM de 275 mil tons y no se requiere del trámite administrativo adicional que implica la cuota.

Finalmente, en el caso de las cuotas correspondientes a yemas de huevo (mil tons) y ovoalbúminas (3 mil tons) estas no se han empleado desde el ciclo 2014/2015 debido a la prohibición de la UE de exportar, resultado de los brotes de influenza aviar de alta patogenicidad que se registraron en el 2012 y cerraron el mercado europeo, pero que después de un intenso trabajo para lograr la reapertura de ese mercado el 16 de enero de 2016 se publicó en el Diario Oficial de la Unión Europea el reglamento donde México puede volver a atender ese mercado, a pesar de que la entrada en vigor fue el 4 de febrero de 2016, solamente se han registrado exportaciones de 200 kilos de huevo fértil para incubación en febrero de 2017, estas exportaciones por la cantidad tan pequeña no utilizaron el cupo para evitar los trámites.

Utilización de cupos en el TLCUEM ciclo 2016/2017

| Producto | Cupo | Exportaciones | Utilización |
|------------------------|-----------|---------------|-------------|
| | Toneladas | Toneladas | % |
| Plátano | 2,000 | 2,000 | 100.0 |
| Espárragos | 600 | 600 | 100.0 |
| Jugo Naranja | 1,000 | 1,000 | 100.0 |
| Jugo Naranja Congelado | 30,000 | 24,720 | 82.4 |
| Miel | 30,000 | 20,169 | 67.2 |
| Jugo Piña | 2,500 | 269 | 10.8 |
| Fresas | 1,000 | 85 | 8.5 |
| Melones | 1,000 | 64 | 6.4 |
| Chicle | 1,000 | 48 | 4.8 |
| Conservas de frutas | 1,500 | 11 | 0.7 |
| Conservas de atún | 10,000 | 15 | 0.1 |
| Fuente: TAXUD | | | |

| | | | | | | | | | | | | | | | | | | | | | | |
|------------|--|--------|--------|--------|--------|--------|--------|--------|--------|--------|--------|--------|--------|--------|--------|--------|--------|--------|---------------|-------------|------------------------|------------------------|
| 1703100000 | Melazas de caña | 275000 | 0.00 | 0.00 | 0.00 | 10.58% | 0.00% | 0.006% | 0.00% | 0.00% | 0.00% | 0.00% | 0.00 | 0.00 | 0.00 | 0.00 | 0.00 | 0.00 | 0.00 | 0.00 | 0.00 | Cero por ciento |
| 1604141600 | Filetes "loins" de atún, ene-dic | 5,000 | NE | NE | NE | NE | 0.00 | 0.00 | 0.00% | 0.00% | 0.00% | 0.00% | 0.00 | 0.00 | 0.41% | 0.00 | 0.00 | 0.00 | 0.00 | 0.00 | 0.00 | 6% |
| 1704100000 | Chicle con o sin azúcar | 1,000 | 2.90% | 7.17% | 16.02% | 10.88% | 12.18% | 8.50% | 15.02% | 6.81% | 2.90% | 2.46% | 0.5% | 1.31% | 2.54% | 1.84% | 2.02% | 3.83% | 4.83% | 0.00 | 0.00 | Arancel no mayor a 6% |
| 2005600000 | Espárragos conservados | 1,000 | 0.00 | 0.00 | 0.00 | 0.00 | 0.00 | 0.00 | 0.00% | 0.00% | 0.00% | 0.00% | 0.00 | 0.00 | 0.00 | 0.00 | 0.00 | 0.00 | 0.00 | 0.00 | 0.00 | 7.0% |
| 2008975100 | Cons frutas tropicales con azúcar empaq > 1 Kg | 1,500 | 0.02% | 0.00 | 0.00 | 0.00 | 0.00 | 0.00 | 0.00% | 0.17% | 1.22% | 0.10% | 1.31% | 1.07% | 0.53% | 0.00 | 0.18 | 0.31% | 0.75% | 0.00 | 0.00 | 3.7% |
| 2008977400 | Las demás mezcl de frutas tropical < a 1Kg | | | | | | | | | | | | | | | | | | | | | 4.7% |
| 2008979200 | Cons frutas trop, sin azúcar > a 5Kg | | | | | | | | | | | | | | | | | | | | | 2.0% |
| 2008979300 | Las demás mezclas frutas tropic sin azúcar | | | | | | | | | | | | | | | | | | | | | 3.2% |
| 2008979400 | Las demás mezcl sin azúcar > 4.5 Kg < a 5Kg | | | | | | | | | | | | | | | | | | | | | 2.0% |
| 2008979600 | Las demás de frutas tropicales sin azúcar | | | | | | | | | | | | | | | | | | | | | 3.2% |
| 2008979700 | Las demás de frutas tropicales sin azúcar < 4.5 | | | | | | | | | | | | | | | | | | | | | 4.0% |
| 2008979800 | Las demás de frutas tropicales sin azúcar | | | | | | | | | | | | | | | | | | | | | 7.4% |
| 2009111100 | Jugo naranja cong valor < a 30 euro/100Kg d | 1,000 | 4.95% | 100% | 48.43% | 40.12% | 36.74% | 61.53% | 31.50% | 0.00 | 9.12 | 92.64% | 95.16 | 100% | 17.76% | 100% | 100% | 100% | 100% | 100% | 15.0% + 10.3 € /100 Kg | |
| 2009111900 | Los demás, congelado | | | | | | | | | | | | | | | | | | | | | 14.20% |
| 2009119100 | Jugo naranja cong val< a 30 €/100Kg az > 30% | | | | | | | | | | | | | | | | | | | | | 5.8% + 10.3 € /100Kg |
| 2009120000 | Sin congelar | | | | | | | | | | | | | | | | | | | | | 4.20% |
| 2009191100 | De valor <a 30 €/100Kg y dens > 1.33 | | | | | | | | | | | | | | | | | | | | | 15.0% + 10.3 € /100Kg |
| 2009191900 | Los demás | | | | | | | | | | | | | | | | | | | | | 14.20% |
| 2009199100 | De <a 30 euro/100Kg azúcar > al 30% peso | | | | | | | | | | | | | | | | | | | | | 5.8% + 10.3 € /100Kg |
| 2009199800 | Los demás | | | | | | | | | | | | | | | | | | | | | 4.20 |
| 20091199 | Jugo de naranja congelado concentrado > a 20° brix | 30,000 | 20.05% | 35.62% | 31.17% | 7.70% | 21.69% | 59.95% | 31.37% | 18.29% | 81.28% | 40.22% | 72.49% | 92.11% | 81.85% | 90.80% | 55.31% | 56.12% | 82.40% | 0.00 | 0.00 | 2.9% |
| 2009419200 | Jugo piña, brix <= a 20 y val > a 30€/100Kg az | 2,500 | 2.06% | 1.10% | 0.0% | 16.83% | 37.63% | 7.29% | 1.01% | 0.00% | 0.05% | 61.41% | 0.77% | 0.08% | 0.36% | 1.80% | 3.08% | 3.29% | 10.76% | 0.00 | 0.00 | 5.8% |
| 2009419900 | Los demás de jugo de piña | | | | | | | | | | | | | | | | | | | | | 6.2% |
| 2009491100 | Jugo piña, valor brix > a 67y valor < 30€/100 Kg | | | | | | | | | | | | | | | | | | | | | 15.0% + 10.3 € /100 Kg |
| 2009491900 | Jugo piña, los demás de valor brix > a 67 | | | | | | | | | | | | | | | | | | | | | 14.20% |
| 2009493000 | Jugo piña brix >20 <a 67de val > 30€ | | | | | | | | | | | | | | | | | | | | | 5.80% |
| 2009499100 | /100 kg az | | | | | | | | | | | | | | | | | | | | | 5.8% + 10.3€/100 Kg |
| 2009499900 | Jugo de piña, de valor brix >20 pero < a 67+ | | | | | | | | | | | | | | | | | | | | | 6.20% |
| | Jugo de piña sin azúcar añadido | | | | | | | | | | | | | | | | | | | | | |

*La cuota se incrementa en 500 tons cada año

NE No Existente

CC Cuota que desapareció al cumplirse las condiciones señaladas al haber sido otorgada: plátano al haber eliminado las cuotas la UE, pectina al haberse igualado el arancel en desgravación y el arancel dentro de cuota y aguacate al haberse cumplido 8 años la cuota desaparece y el arancel paso a ser cero.